



DEPARTMENT OF AGRICULTURAL ECONOMICS , FARM APPRAISAL AND  
AGROFOOD SCIENCES -DSEEA-PERUGIA UNIVERSITY -IT



Istituto di Istruzione Superiore Ciuffelli - Linnudi

Todi

AGRICULTURAL COLLEGE "A. CIUFFELLI" OF TODI-IT



ALUMNI ASSOCIATION OF AGRICULTURAL COLLEGE "A. CIUFFELLI" OF TODI -IT

**Promote**

INTERNATIONAL SUMMER SCHOOL

**GESTIONE E PROMOZIONE SOSTENIBILE  
DEL TERRITORIO-GPST**

**SUSTAINABLE MANAGEMENT AND PROMOTION OF  
TERRITORY -SMPT**

4<sup>th</sup> - 11<sup>th</sup> September 2011

*Agricultural Citadel -Agricultural College "A. Ciuffelli" Todi-IT*



PRE-REGISTRAZIONE-INFORMAZIONE

[www.gpst-sspt.com](http://www.gpst-sspt.com)

## **A-SCADENZA**

L'organizzazione di Summer School in "Gestione e Promozione Sostenibile del Territorio" (SS-GPST) invita le persone interessate alla partecipazione, di presentare entro e non oltre **Venerdì 29 luglio 2011**, al direttore della SS-SMPT Prof. Adriano Ciani, e-mail: [ciani@unipg.it](mailto:ciani@unipg.it), la propria precandidatura, compilando il **MODULO 1, PRE -REGISTRAZIONE (Allegato1)**. Le attività del SS-GPST si svolgeranno secondo il **Programma in allegato (Allegato 2)**

## **B-SEDE**

L'attività sarà organizzata presso la Cittadella Agraria –ITAS "A. Ciuffelli" di Todi (IT) situato nel centro della Regione Umbria conosciuta in tutto il mondo come il Cuore Verde d'Italia.

## **C-REQUISITI DEI CANDIDATI**

I candidati possono essere tutti i cittadini, con età non superiore a 45 anni, provenienti da tutti i paesi del mondo e che abbiano i seguenti requisiti:

### ***a-certificato di studio***

- Laurea di Dottorato;
- Studenti Dottorandi ;
- Diploma di Laurea Magistrale o Specialistica di 5 anni o 3 +2 / 4 +1 secondo la Carta di Bologna
- Studenti dell'ultimo anno di Laurea di 5 ° anni;
- Laurea Triennale ma con iscrizione all'Albo Professionale;
- Diploma di Scuola Superiore , ma iscritti all'Albo Professionale;
- Professionisti, da più un anno, presso Istituzioni Pubbliche e Private a livello Nazionale o Locale coinvolti nel campo della Gestione e Promozione Sostenibile del Territorio

### ***b-lingue***

la SS-GPST sarà organizzato in lingua inglese (con la traduzione in lingua italiana) ; la conoscenza della lingua inglese sarà comunque titolo preferenziale per l'accettazione della candidatura;

### ***c-settori scientifici dei certificati di studio***

I settori disciplinari del certificato di studio dei candidati, preferibili, sono i seguenti:

- Agricoltura (tutti i campi e settori);
- Territorio e Gestione del Territorio (tutti i campi e settori);
- Economia Applicata (di gestione, pianificazione, monitoraggio, scelte politiche, l'attività politica, Marketing, Marketing Territoriale, Economia del Turismo);
- Informatica, Ingegneria del Software, Web Design, ecc (GIS, DSS, CAD, ecc.)
- Economia ambientale e gestione dell'ambiente;
- Architettura e Ingegneria
- Sociologia e Sociologia Rurale
- Scienze della Comunicazione

## **D-VITTO, ALLOGGIO E SERVIZI COLLEGATI**

L'Organizzazione provvederà a rendere disponibili, a scelta, camere da letto all'interno della Cittadella Agraria, o in un agriturismo/ hotel / B & B a Todi o nelle vicinanze. L'Organizzazione fomirà anche i servizi di pasti, aule, materiali didattici ,nonché il trasporto e pasti per la visita finale di studio .

L'organizzazione predisporrà, per i partecipanti, il supporto di trasporto da Todi-Terminal Bus o Stazione Ferroviaria o dall'aeroporto di Perugia e ritorno alla/dalla propria sede scelta per l'alloggio durante la Summer School.

## **E- COSTO ISCRIZIONE, ALLOGGIO E PASTI .**

La quota di iscrizione, compresi i servizi pasti alla Cittadella Agraria, per ogni partecipante sarà di 400 EURO. Per i partecipanti che sceglieranno la camera da letto alla Cittadella Agraria il Costo Totale tutto compreso sarà di 550 EURO per il periodo dal 4 al 11 Settembre 2011.

Per chi sceglierà , in alternativa, la camera da letto in agri-turismo, hotel o B & B il costo di iscrizione rimane ugualmente di 400 EURO.

Per la persona accompagnatrici il costo per la camera da letto e pasti presso la Cittadella Agraria sarà di 300 EURO. La Persona Accompagnatrice -AP con questo importo totale ha diritto di partecipare alla visita finale. Per queste AP che non saranno ospiti presso la Cittadella Agraria la tassa di iscrizione per partecipare alle attività didattiche complementari , tra cui la visita finale, sarà di 100 EURO

Il pagamento dell'importo totale deve essere effettuato tramite versamento alle Coordinate Bancarie che saranno comunicati con la informativa per la Registrazione Finale. A tutti coloro che invieranno domanda per la Pre-Registrazione verrà' spedita questa comunicazione non oltre il 1 Agosto, 2011. Il termine per il pagamento dovrà essere effettuato entro il 31 agosto 2011.

## **F-SPESE DI VIAGGIO**

Le spese di viaggio dalla sede di provenienza a Todi e ritorno sarà a carico di ogni partecipante.

## **G-BORSE DI STUDIO**

L'organizzazione prenderà in considerazione l'opportunità di offrire non più di 8 borse di studio e per un importo totale pari alla quota di iscrizione.

I partecipanti che vogliono cogliere l'occasione della borsa di studio devono inviare, in allegato, con la Pre-Registrazione, un breve curriculum vitae (non più di una pagina) e una lettera di motivazione in merito all'applicazione della Scuola Estiva.

L'assegnazione delle borse di studio avverrà sulla base del voto di laurea o medio degli esami di carriera degli studenti, del contenuto della lettera di motivazione, del paese d'origine. A parità di condizioni saranno preferiti i candidati provenienti dai paesi in via di sviluppo o Paesi candidati o in via di candidatura alla U.E.

L'assegnazione della borsa di studio è una irrevocabile decisione delle Istituzioni che promuovono la Summer School.

## **H-NUMERO DI PARTECIPANTI**

L'SS-GPST sarà organizzata per non più di 50 partecipanti. Nel tener conto del ruolo speciale nella organizzazione della Associazione Ex-Allievi dell'ITAS "A. Ciuffelli "di Todi è prevista per questa istituzione la possibilità di far iscrivere non più di 10 Associati che potranno partecipare come "uditori ", con il pagamento simbolico di 100 EURO.

## **I-DIRITTI PRECAUZIONALI E RISERVA PER L'ORGANIZZAZIONE**

In considerazione che la organizzazione della SS-GPST è nel primo anno, per evitare qualsiasi rischio, l'Organizzazione rivendicare il diritto di cautela e riserva circa la decisione finale di attivare la stessa Summer School nel 2011. Se per la data del 29 Luglio 2011, termine previsto per la Pre-Registrazione , non riceviamo minimo 30 adesioni, la stessa Organizzazione potrà liberamente decidere di non organizzare l'attività. In ogni caso a tutti coloro che invieranno la Pre-Registrazione verrà trasmessa comunicazione definitiva entro il 1^ Agosto 2011.

L'Organizzazione, in questo caso, si riserva il diritto di trasformare, per quest'anno, l'attività della SS-GPST in una Conferenza di un giorno. Nel caso che l'Organizzazione , per i motivi sopra descritti , sarà costretta a cambiare il primo obiettivo verrà' comunicato l'eventuale l Programma alternativo della Conferenza non oltre il 1^ Agosto 2011.

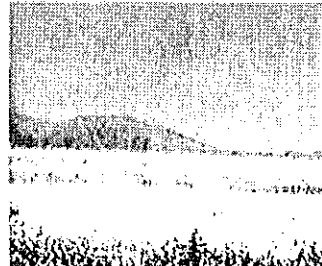
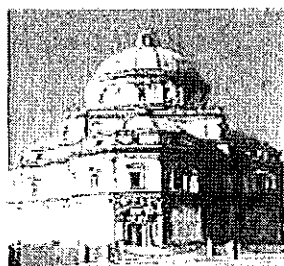
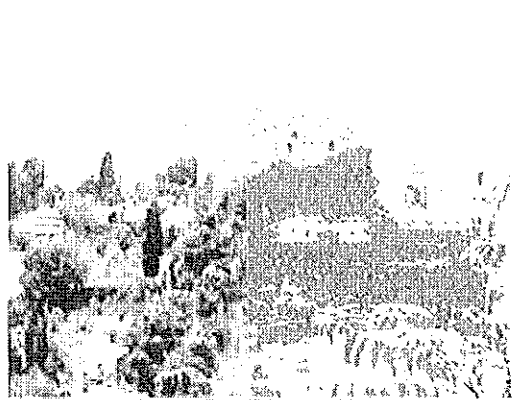
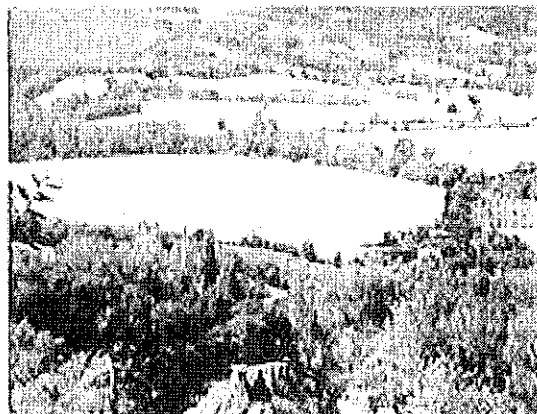
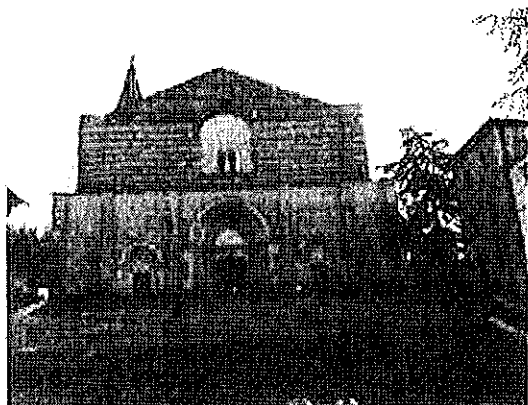



---

### Contacts

**Adriano CIANI**

Full Prof. of Agricultural Economics and Farm Appraisal  
Department of Agricultural Economics, Farm Appraisal and Agrofood Sciences -DSEEA  
Agricultural Faculty, Perugia University

Email: [ciani@unipg.it](mailto:ciani@unipg.it)

Tel: 0039-075-5857141

Fax: 0039-075-5857146

Cell: 9939-347-5109486

Skype: [cianiunipg](https://www.skype.com/people/cianiunipg)

Web Site: [www.adrianociani.it](http://www.adrianociani.it)

# SUMMER SCHOOL

## GESTIONE E PROMOZIONE SOSTENIBILE DEL TERRITORIO-GPST SUSTAINABLE MANAGEMENT AND PROMOTION OF TERRITORY-SMPT

4<sup>th</sup>-11<sup>th</sup> September 2011

*Agricultural Citadel - Agricultural College "A. Ciuffelli" Todi-IT*

### Allegato 1)

## ***MODULO -1***

### PRE-REGISTRAZIONE

[www.gpst-smpt.com](http://www.gpst-smpt.com)

**SUMMER SCHOOL**  
**GESTIONE E PROMOZIONE SOSTENIBILE DEL TERRITORIO-GPST**  
**SUSTAINABLE MANAGEMENT AND PROMOTION OF TERRITORY -SMPT**  
**4<sup>th</sup> - 11<sup>th</sup> September 2011**  
*Agricultural Citadel -Agricultural College "A. CluffeIII" Todt-IT*

---

Nome: \_\_\_\_\_

Cognome: \_\_\_\_\_

Istituzione: \_\_\_\_\_

\_\_\_\_\_

Incarico: \_\_\_\_\_

\_\_\_\_\_

Indirizzo: Via \_\_\_\_\_

CAP: \_\_\_\_\_ Città : \_\_\_\_\_

Paese: \_\_\_\_\_

Tel: \_\_\_\_\_

Fax: \_\_\_\_\_

Email: \_\_\_\_\_

Cell: \_\_\_\_\_

Skype: \_\_\_\_\_

Titolo di Studio: \_\_\_\_\_

\_\_\_\_\_

\_\_\_\_\_

Data Presumibile di Arrivo: \_\_\_\_\_

Data Presumibile di Partenza: \_\_\_\_\_

Persone Accompagnatrici: Si \_\_\_ No \_\_\_\_\_

Richieste: \_\_\_\_\_  
\_\_\_\_\_  
\_\_\_\_\_

Suggerimenti: \_\_\_\_\_  
\_\_\_\_\_  
\_\_\_\_\_

Città \_\_\_\_\_ Data \_\_\_\_\_

Firma \_\_\_\_\_

&&&&&&&

**Please fill and delivered not later than 29 July 2011  
trough email to:**

**[ciani@unipg.it](mailto:ciani@unipg.it)**



DEPARTMENT OF AGRICULTURAL ECONOMICS, FARM APPRAISAL AND  
AGROFOOD SCIENCES -DSEEA-PERUGIA UNIVERSITY -IT



Università degli Studi di Perugia - Facoltà di Economia

1901

AGRICULTURAL COLLEGE "A. CIUFFELLI" OF TODI-IT



ALUMNI ASSOCIATION OF AGRICULTURAL COLLEGE "A. CIUFFELLI" OF TODI-IT

**Promote**

INTERNATIONAL SUMMER SCHOOL

**GESTIONE E PROMOZIONE SOSTENIBILE  
DEL TERRITORIO-GPST**

**SUSTAINABLE MANAGEMENT AND PROMOTION OF  
TERRITORY -SMPT**

4<sup>th</sup> - 11<sup>th</sup> September 2011

*Agricultural Citadel - Agricultural College "A. Ciuffelli" Todi-IT*



PROGRAMMA

## PROGRAMMA

### **Domenica 4 settembre 2011**

Arrivo e sistemazione dei partecipanti e degli speakers-Welcome Dinner

### **Lunedì 5 Settembre 2011**

**9.30-11.30-Sessione di Apertura**

11.30-13.00- La Gestione Sostenibile del Territorio :una sfida per una società civile più progredita e felice.

16.00-18.00-, La Pianificazione Territoriale. Il trend degli ultimi 50 anni.

### **Martedì 6 Settembre 2011**

9.00-11.30- DSS e ICT nella Pianificazione avanzata e moderna del Territorio

11.30-13.30 -I GIS nella Pianificazione e Gestione del Territorio

15.30-17.30- Strumenti e Metodi di Valutazione di Piani , Programmi e Progetti Territoriali(I Parte)

17.30-19.30- Strumenti e Metodi di Valutazione di Piani , Programmi e Progetti Territoriali(II Parte)

### **Mercoledì 7 Settembre 2011**

9.30-13.30-Full Immersion in un caso studio di implementazione e valutazione di un Piano/progetto-I^ Parte

15.30-19.30-Full Full Immersion in un caso studio di implementazione e valutazione di un Piano/progetto-II^ Parte

### **Giovedì 8 Settembre 2011**

9.30-11.30 - Il marketing e la promozione del territorio

11.30-13.30- ICT, Banda Larga e Servizi per la Promozione del Territorio

15.30-19.30-Full Immersion. In un Progetto di Gestione e Valorizzazione territoriale legato a risorse ambientali di pregio. Il caso del Castello di Montenero e dell'Azienda Isabella Dalla Ragione "Archeologia Arborea"(Nord Regione dell'Umbria)

Venerdì 9 Settembre 2011

9.30-13.30-Full Immersion in un Progetto di Gestione e Valorizzazione Territoriale legato alla produzione agroalimentare ed ai beni culturali-Todi la Città più vivibile del Mondo-

15.30 Sessione Finale

15.30-17.30-Dibattito e Discussione

17.30-19.00-Tavola Rotonda " *Territorio, Sviluppo Sostenibile, Felicità dell'Uso dell'Ingegno: si può e si deve fare*".

Ore 20.00-Serata Folkloristica nella Città di Todi

Sabato 10 e Domenica 11 fino alle ore 15.30-Visita Guidata in alcune realtà (Aree e Imprese) dell'Umbria come esempio di buona pratica della Gestione e Promozione Sostenibile del Territorio.

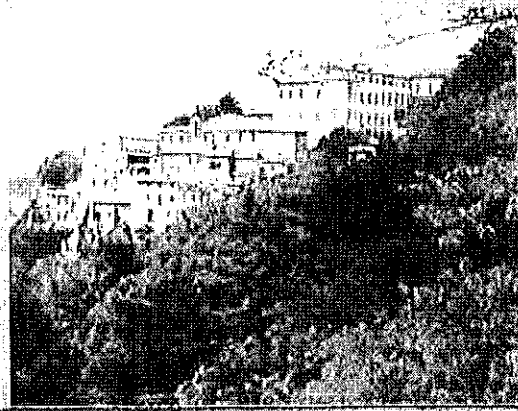
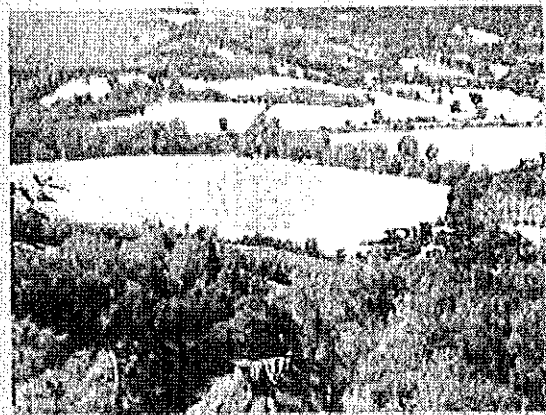
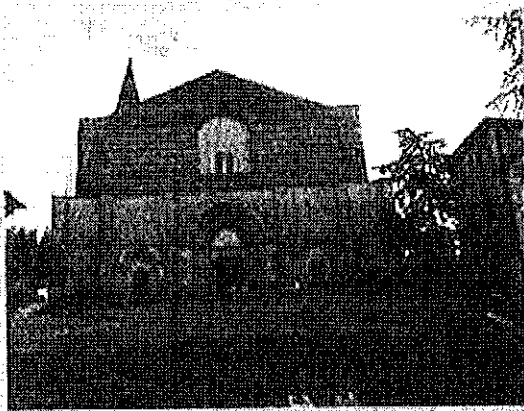

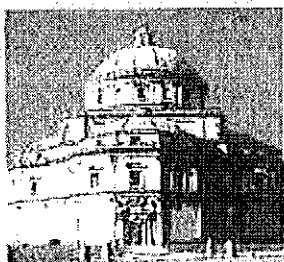

### Contacts

**Adriano CIANI**

Full Prof. of Agricultural Economics and Farm Appraisal

Department of Agricultural Economics, Farm Appraisal and Agrofood Sciences -DSEEA

Agricultural Faculty, Perugia University

Email: [ciani@unipg.it](mailto:ciani@unipg.it)

Tel: 0039-075-5857141

Fax: 0039-075-5857146

Cell: 9939-347-5109486

Skype: [cianiunipg](#)

Web Site: [www.adriano.ciani.it](http://www.adriano.ciani.it)